

D:GRAM
A POWERFUL DROP

360 Perfect Ampoule

L'eccellenza anti-età
dalla beauty expertise coreana.



Viso giovane, scolpito e definito.
Effetto contouring per una bellezza a 360°.



La goccia che fa la differenza

**Quando la perfezione si concentra in una sola goccia,
nasce un trattamento all'avanguardia.**

Grazie all'innovativa formula esclusiva 360 Perfect 5X,
D:GRAM aiuta a ridefinire i volumi dell'ovale e a ritrovare
i contorni naturali del viso.

D:GRAM
A POWERFUL DROP



Sfida al tempo

Perfezione concentrata in una sola goccia.

Effetto lifting

Combatte i segni del tempo: rughe, linee di espressione, cedimento dei tessuti, perdita di definizione dei contorni facciali, per un viso dall'ovale definito.

D:GRAM 360 Perfect Ampoule aiuta la pelle del viso a ritrovare la sua armonia. Scopri la forza e l'eccellenza della tecnologia D:GRAM.

A close-up portrait of a woman with dark hair, looking slightly to the right. Overlaid on her face are four statistics with dashed arrows pointing to specific areas: the forehead, the left periorbital area, the cheek, and the jawline. The statistics show improvements in skin tone, firmness, elasticity, and jawline definition.

+18,0 %

Tono della pelle
migliorato (fronte)

+21,3 %

Tonicità della cute aumentata
(zona periorbitale sinistra)

+30,4 %

Elasticità cutanea
potenziata
(a livello sottocutaneo)

+9,0 %

Profilo mandibolare
ridefinito (angolo)

D:GRAM 360 Perfect Ampoule

Efficacia provata con test clinici



+48,3%

Favorisce la luminosità del viso per un effetto "aura" a 360°

Incremento del **48,3%** della radiosità globale del viso vs prima del trattamento

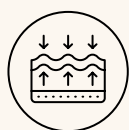

+30,4%

Aiuta a migliorare l'elasticità cutanea dopo una sola applicazione

Miglioramento del **30,4%** dell'elasticità della pelle a livello sub-dermico vs prima del trattamento



+21,9%

Promuove la densità della pelle

Densità della pelle migliorata del **21,907%** vs prima del trattamento



+21,3%

Restituisce compattezza al viso dopo un solo trattamento.

La compattezza del viso (zona periorbitale sinistra) è migliorata del **21,3%** vs prima del trattamento



+19,6%

Restituisce compattezza al viso dopo un solo trattamento.

La compattezza del viso (zona mandibolare) è migliorata del **19,643%** vs prima del trattamento



+18,0%

Rende subito il viso più tonico

La tonicità della pelle sulla fronte è aumentata del **18%** rispetto a prima del trattamento



+10,6%

Migliora visibilmente l'aspetto delle rughe nel contorno occhi già dopo una sola applicazione

Rughe nel contorno occhi migliorate del **10,621%** rispetto a prima del trattamento

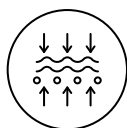

+10,1%

Aumenta l'elasticità della pelle del viso con un solo utilizzo.

La compattezza del viso (nella zona mandibolare) risulta migliorata rispetto a prima del trattamento

Densità cutanea incrementata di oltre il **21%** rispetto al livello pre-trattamento

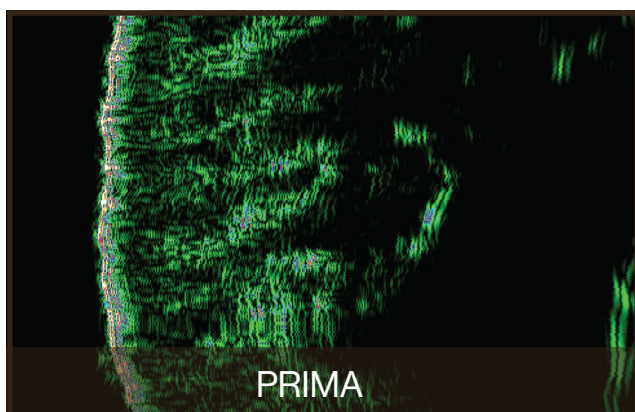

Rughe nel contorno occhi migliorate del **10,621%** rispetto a prima del trattamento

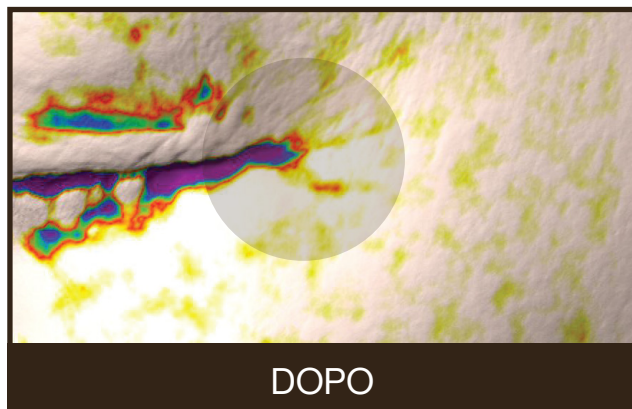
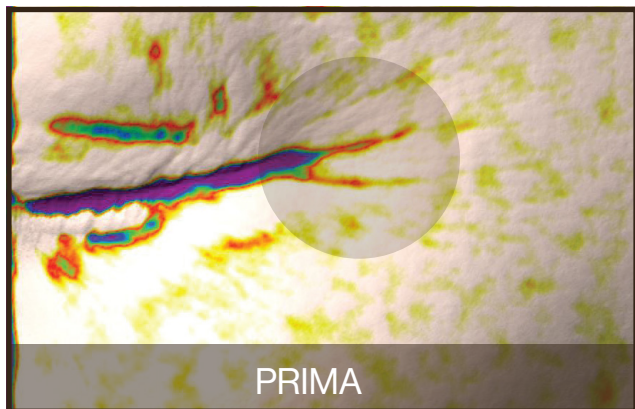

Angolo di sollevamento delle pieghe naso-labiali migliorato del **3,063%** rispetto alla condizione iniziale.

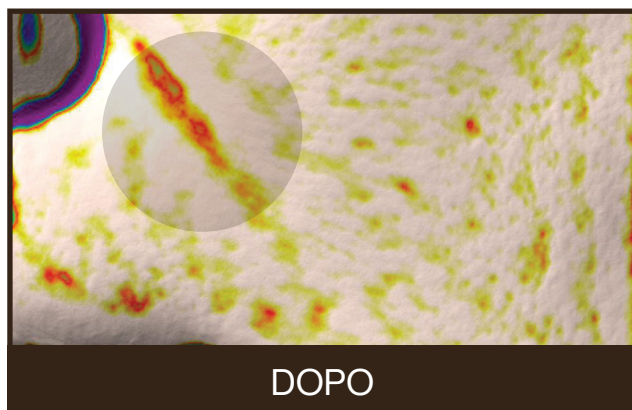
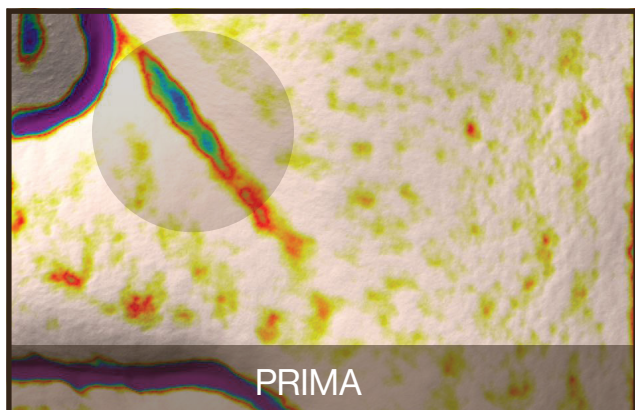



+9,0%

Contribuisce ad un miglioramento immediato della linea mandibolare con una singola applicazione

Il sollevamento della linea mandibolare (angolazione) risulta migliorato del **9,006%** rispetto alla condizione basale.



+7,6%

Favorisce un effetto lifting volumetrico tridimensionale immediato e temporaneo con una sola applicazione

Il lifting volumetrico 3D del viso (tensione, vista frontale destra) è migliorato del **7,618%** rispetto alla condizione basale.



+7,1%

Promuove un effetto lifting volumetrico 3D immediato e temporaneo con una sola applicazione

Il lifting volumetrico 3D (angolazione, vista frontale destra) è migliorato del **7,097%** rispetto alla condizione basale.



+5,9%

Contribuisce ad un miglioramento immediato della zona periorbitale esterna con una sola applicazione.

L'angolo di sollevamento della regione periorbitale esterna è migliorato del **5,924%** rispetto alla condizione basale.



+21,9%

Aumento della densità della pelle

+19,6%

Aumento della tonicità della linea mandibolare

+10,1%

Aumento della resistenza agli stress e all'elasticità cutanea

La formula 360 Perfect 5X

01 : NMN

Potente antiossidante
di nuova generazione

02 : Hybrid Peptide™

Complesso Brevettato per favorire
volume ed elasticità della pelle

03 : SYN-AKE®

Ingrediente brevettato da DSM
per contrastare le rughe

04 : Liposoma Botulinico

Proteina liposomiale concentrata

05 : Caffaina

Ingrediente Anti-Invecchiamento



01: NMN

**Un potente antiossidante
di nuova generazione**

#AntiAgingSkincare #AntiOxidantSkincare
#SkinSoothing #LongevityGenes
#LongevityBooster

Derivato dalla vitamina B3, stimola il NAD+, composto che con l'invecchiamento diminuisce naturalmente. Attivando i geni della longevità, l'NMN contribuisce a mantenere la pelle giovane e sana, come evidenziato nel libro "Lifespan: why we age – why we don't have to."

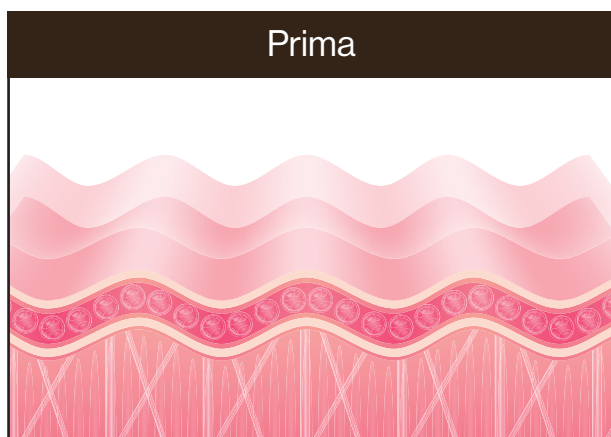

[Lifespan]
David A. Sinclair PhD
with Matthew D. LaPlante

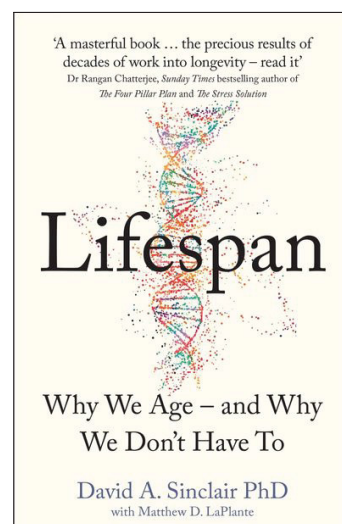

02: Hybrid Peptide™

**Complesso Brevettato
per favorire volume ed elasticità
della pelle**

#WrinkleReduction #DermalDensity
#PlumpSkin #CollagenBoost
#SkinHydration

Hybrid Peptide™ è un complesso brevettato che contiene un derivato dell'esapeptide-2 coniugato alla biotina, in grado di stimolare la differenziazione degli adipociti, favorire la secrezione di ormoni della crescita nella pelle, fornire vitamina B7 e stimolare la sintesi del collagene nel derma.

Aumenta la produzione di collagene 17, laminina e proteine integrine nel punto di giunzione epidermico-dermico, rafforzando la naturale resistenza della pelle, sostenendo la differenziazione dei pre-adipociti e promuovendo l'accumulo di lipidi.

03:

SYN-AKE®

**Ingrediente brevettato da DSM
per contrastare le rughe.**

#CollagenSynthesis #AntiWrinkle
#AgeKillingEffect #AgeFreezingEffect
#BotoxEffort #Patented Compound

Ingrediente innovativo derivato dal veleno delle vipere e brevettato per il trattamento delle rughe da espressioni facciali.

SYN-AKE® è un peptide a basso peso molecolare ad azione botox-like: si lega ai recettori dell'acetilcolina, blocca i segnali muscolari e impedisce la formazione di nuove rughe. Per un'efficace quanto eccezionale risultato contro le rughe.



04:

Liposoma Botulinico

Proteina liposomiale concentrata.

#AntiWrinkle #UnderEyeWrinkles
#SkinProtein #SkinElasticity
#HighConcentration

Ingrediente all'avanguardia, purificato dalla tossina botulinica e incapsulato in liposomi. Utilizzato in cosmetica, dermatologia e neurologia, è noto per le sue proprietà anti-rughe e per il suo effetto rassodante sulla pelle. Questa formula avanzata migliora l'elasticità e la compattezza della pelle, donando nuova vitalità alla pelle rilassata e con segni d'espressione grazie alla sua azione sinergica.



05:

Caffeina

Ingrediente Anti-Invecchiamento

#DarkCircles #EyeBags #ImprovedBloodCirculation #AntiAging #HairGrowth

La caffeina, con il suo riconosciuto potente antiossidante, offre benefici straordinari nella prevenzione dell'invecchiamento cutaneo, compreso il miglioramento dell'aspetto delle occhiaie.

Utilizziamo caffeina naturale prodotta da TESTA, uno dei primi quattro produttori mondiali di caffeina in Italia, che garantisce 100% di purezza e molteplici benefici.

Oligo Care System (OCS)

Il componente oligosaccaride utilizzato nella formula migliora la solubilità della caffeina e ne garantisce la stabilità anche ad alte concentrazioni.

Tecnologia di stabilizzazione per caffeina ad alta concentrazione (2%), che sfrutta le proprietà anfifiliche degli oligosaccaridi ciclici. La caffeina al 2% offre un effetto lifting senza pari, con la sua potente azione sinergica, rivitalizza la pelle sia internamente che esternamente. Aiuta a levigare le piccole rughe, restituendo uniformità e luminosità alla pelle del viso.







Certificato di Eccellenza Dermatest

Dermatest è un rinomato istituto dermatologico indipendente con sede in Germania, specializzato nei test di sicurezza cutanea dal 1978. L'istituto applica protocolli scientificamente rigorosi per verificare la sicurezza e la compatibilità cutanea dei prodotti.

Il sigillo di approvazione originale di Dermatest rappresenta una garanzia riconosciuta a livello internazionale per la sicurezza dei cosmetici e dei beni di consumo.

Formula a doppia azione, approvata dalla KFDA



+Niacinamide

(approvata per schiarire la pelle)

+ Adenosina

(approvata per migliorare le rughe)

+ Acido ialuronico

(favorisce l'idratazione e il controllo della TEWL)

Grazie a questi ingredienti attivi e alla sua formulazione stabile 360 Perfect Ampoule offre una soluzione anti-age efficace e all'avanguardia.

Effetto Lifting 3D

360 Perfect Ampoule restituisce vitalità e perfeziona la texture della pelle, rivelando così la luminosità naturale del viso. Migliora i contorni del viso e riporta definizione agli occhi, alle guance, alla mascella e alla bocca, garantendo un aspetto più giovane a 360°.

Riduce le occhiaie e minimizza i pori dilatati, mentre rassoda la pelle rilassata conferendo maggiore elasticità alla cute, per un incarnato più levigato e affinato.



L'eccellenza anti-età
dalla beauty expertise coreana.

360 Perfect Ampoule

Miglioramento del tono
della pelle (fronte)

+18,0%

Incremento dell'angolo di
sollevamento della regione
periorbitale esterna

+5,9%

Incremento dell'angolo di
sollevamento del solco
naso-labiale

+3,1%

Miglioramento
dell'angolazione e definizione
del profilo mandibolare

+9,0%

Aumento della tonicità
lungo la linea mandibolare

+19,6%

Incremento della densità
cutanea

+21,9%

Miglioramento dell'elasticità
cutanea e della resistenza
agli stress

+10,1%

Incremento dell'elasticità
a livello sub-dermico

+30,4%



Clinical Institution: P&K Skin Research Center

Period: Feb. 19 – Mar. 24, 2025

Subjects: 20 adult women with an average age of 48

Single use showed improvements in overall facial firmness (forehead), outer eye lifting angle, nasolabial fold lifting angle, and jawline contour angle

360 Perfect Ampoule

Modo d'uso



Dopo aver deterso il viso e utilizzato il tonico, erogare 2-3 gocce di prodotto sui polpastrelli.

1



Applicare delicatamente ed in modo uniforme le gocce su fronte, guance, mascella e collo, partendo dal centro del viso e sfumando verso l'esterno.

2



Massaggiare con piccoli movimenti circolari, dalle guance alle tempie e alla fronte per finire con movimenti verso l'alto dal mento fino a poco sotto le orecchie. Per ottenere risultati ottimali, ripetere questo procedimento 2-3 volte.

3

D:GRAM
A POWERFUL DROP